

2025

한경국립대학교 86주년 기념

열린 대학, 함께하는 대학, 미래로 가는 대학



Contents

1. 총장인사말	2p
2. 연혁	3p
3. 캠퍼스별 특성화	4p
4. 기구표	5p
5. 전공	6p
6. 학생을 위한 프로그램	7p
7. 산학협력과 연구개발	8P
8. 지역사회와 함께하는 프로그램	9P
9. 세계와 함께하는 프로그램	10p

1. 총장인사말

한경국립대는 86년 전통의 한경대와 23년 전통의 한국복지대가 2023년 3월 통합으로 새롭게 출발 하였습니다. 양교의 연혁을 합하면 100여년의 역사적 깊이를 가지고 있습니다.

오늘에 이르기까지 노력하여 주신 교직원과 졸업생 모두의 노고에 감사드립니다.



최근 학령인구 감소로 인해 입학생 숫자가 감소하여 대학의 위기가 초래되면서 대학의 기능과 위상이 전면적인 개편을 요구받고 있습니다. 엘리트 교육, 대중교육의 시기를 지나 지금은 맞춤형 교육이 요구되고 있습니다. 이제 대학은 교수가 정해진 과목을 학생이 따라오는 체계가 아니라, 학생이 다양한 과목을 수강하고 자신의 정체성을 설계하는 구조가 되어야 합니다. '내 학생 내 교수'가 아니라, '우리 학생 우리 교수'의 체계이기 때문입니다. 그래서 연구는 연결되어야 하고, 학생은 선택권을 가져야 하고, 시설은 개방되어야 합니다.

이러한 환경 변화에 대응하여 한경국립대는 많은 새로운 시도를 하고 있습니다.

변화의 속도는 더 빨라졌고, 그 변화에 대응하는 일이 쉽지는 않습니다. 그러나 환경변화에 적응하기 위해 구조를 혁신하고, 그 과정에서 위기를 극복해내는 조직만이 진화의 생태계를 경험하게 되며 지속가능한 조직이 됩니다. '통합대학'이라는 커다란 혁신을 겪은 우리 대학은 이제 새로운 모습으로 성장하기 위해 노력하고 있습니다.

변함없는 관심과 사랑으로 한경국립대를 격려하여 주시고, 함께 동행하여 주시기를 부탁드립니다. 감사합니다.

2025. 1

한경국립대학교 총장 이원희

2. 연혁

한경대학교 (1939~2023)

- 1939.4.15. 안성공립농업학교 개교
- 1965.4.15. 안성농업고등전문학교 개교
- 1993.3.1. 안성산업대학교 개교
- 1999.3.1. 한경대학교로 교명 변경
- 2001.8.24. 교육인적자원부 지정 우수산업대학교 선정
- 2006.4.27. 교육인적자원부 주관 제2단계 BK21사업 선정
- 2012.3.1. 국립한경대학교 일반대학 설립개교
- 2016.5. 창농пам세어사업선정
- 2017.4.20. 교육부 '국립대직원역량강화 운영성과평가' 최우수대학 선정
- 2021.2. 고용노동부 2020 대학일자리센터 사업 성과평가 우수대학 선정
- 2021.9.3. 2021 대학기본역량진단 최종결과 일반재정지원대학으로 선정
- 2022.4.25. 한국복지대학과 통합승인

평택캠퍼스 (2002~2023)

- 2002.4.18. 한국재활복지대학교 개교
- 2012.9.1. 한국복지대학교로 교명변경
- 2018.11.21. 교육부 장애대학생 진로취업 사업 거점대학선정
- 2019.8.1. 전문대학기관평가 인증획득
- 2020.5.1. 중소기업벤처부 메이커스페이스 구축운영사업선정
- 2021.2.9. 2020학년도 대학 장애대학생 교육복지지원 실태평가 최우수대학 선정
- 2021.6.24. 2021 전국대학도서관 대회 우수기관 선정 및 교육부장관상 수상
- 2021.12.27. 2021 보수교육기관 평가결과 최고점획득 및 상위우수기관 (A등급)선정, 보건복지부장관상 수상



2023년 3월 1일 통합, 한경 국립대학교 출범

- 2023.3.1. 한경국립대학교 출범**
- 2023.3.24. 교육부주관 2023년 장애대학생 지원 거점대학으로 선정
- 2023.5.2. 2023 경기도 평생배움대학 GCC사업 수탁기관 선정
- 2023.5.3. 교육대학원 신설
- 2023.8.8. 2023년 경기도 국제협력사업수탁기관으로 최종선정
- 2023.12. 지역복합센터(가칭) 건립 선정(289억원, ※안성시 50억)
- 2024.1. 글로벌융합교육센터 기공식(181억원)
- 2024.2. 고용노동부 '2024년 대학일자리플러스센터, 대학재학생 맞춤 고용서비스'우선협상대학 선정
- 2024.2.28. 경인지역대학총장협의회 회장교 선출
- 2024.3. 2024년도 탄소중립 분야 농식품 과학기술융합형 연구인력 양성사업 선정(57억원)
- 2024.3. 국제협력선도대학 육성지원사업 선정(107.6억)
- 2024.4. '볼리비아 추키사파-파디아 지역 관개 시스템 관리 역량강화' 글로벌 연수사업 선정
- 2024.5. 안성시 경기청년 사다리 프로그램 민간위탁사업 선정
- 2024.5. 몽골축산기술지원센터 개소
- 2024.6. 2024년도 산업기술알키미스트프로젝트사업-차세대 휴머노이드 로봇기술 테마 선정
- 2024.7. 2024년도 첨단산업 인재양성 부트캠프 사업 선정
- 2024.9. 새내기성공지원센터 개소
- 2024.11. 2024 산업맞춤형 전문인력양성사업 선정(14억)

3. 캠퍼스별 특성화 : 4개의 캠퍼스

캠퍼스	특성화 방향
 <p>안성캠퍼스 (경기도 안성시)</p>	<ul style="list-style-type: none"> •농업 + 창업 ▶ 창농팜 •농업 + IT ▶ 스마트팜 •농업 + 복지 ▶ 치유농업 •농업 + 에너지 ▶ 청정수소생산 (바이오매스활용) <hr/> <p>농업·IT 융합스마트캠퍼스</p>
 <p>평택캠퍼스(경기도 평택시)</p>	<ul style="list-style-type: none"> •복지+고등교육 ▶ 장애인고등교육개발원 사회통합대학원 •복지+평생교육 ▶장애인평생교육원 고등평생교육지원센터 •복지+IT, 디자인▶유니버설디자인센터 <hr/> <p>장애인 고등교육 및 산학연 거점</p>
 <p>경기친환경농업연구센터(경기도 수원시)</p>	<ul style="list-style-type: none"> •산학협력 연구중심 협력기관 입주 •안전한 먹거리를 위한 친환경 인증사업
 <p>부속농장(경기도 안성시 보개면)</p>	<ul style="list-style-type: none"> •농업현장실습 체험장 •창농팜, 치유농업 센터 • 학습연계 스마트팜 실험실습 공간

4. 기구표 : 3처 1국 7과 37개팀

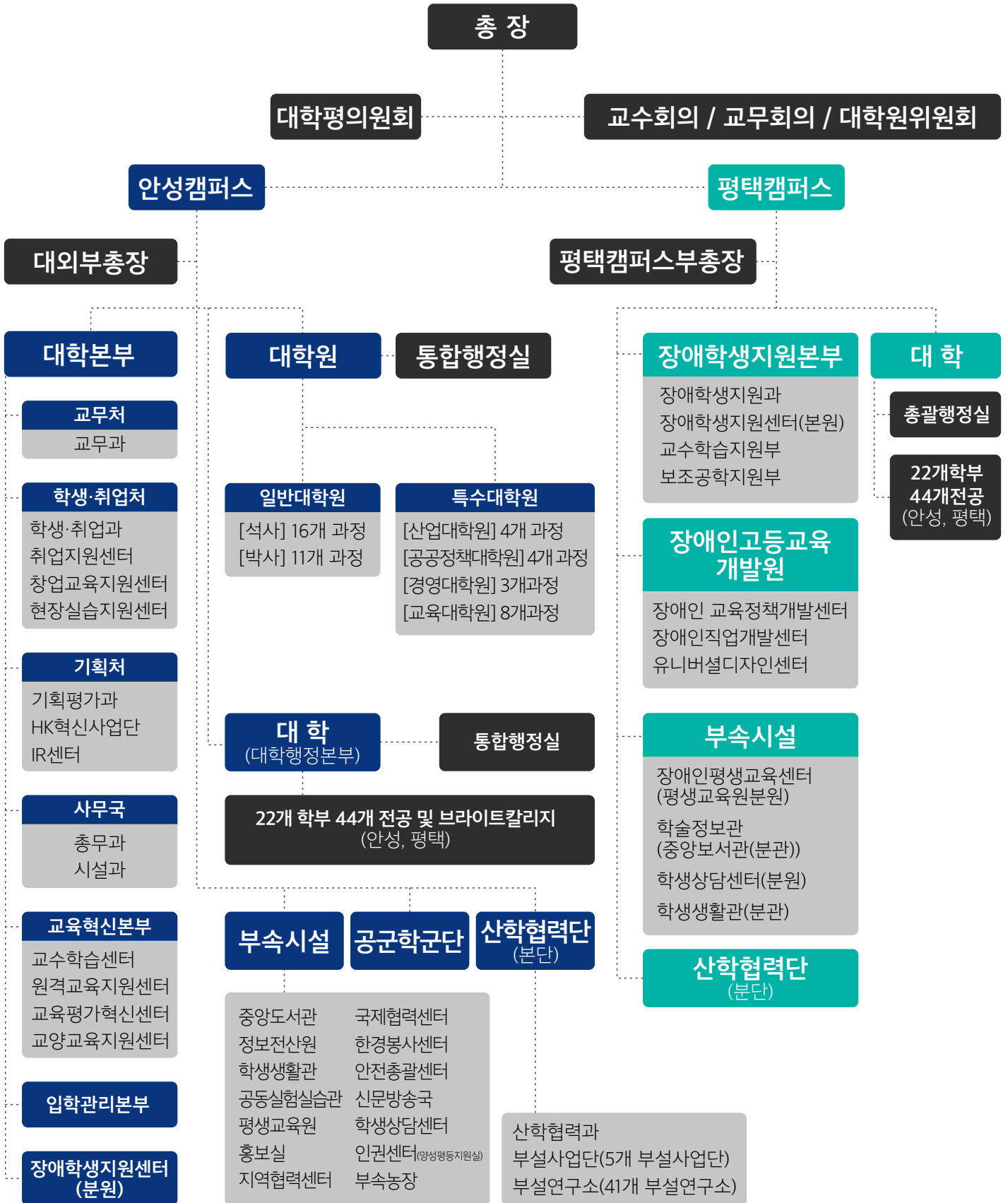

5. 전공 : 17개 학부 43개 전공

안성캠퍼스

I 인문융합공공인재학부

- 문예창작미디어콘텐츠홍보전공
- 영미언어문화전공
- 행정학전공

I 법경영학부

- 법학전공
- 경영학전공

I 식물자원조경학부

- 식물생명환경전공
- 조경학전공

I 전자전기공학부

- 전자공학전공
- 전기공학전공

I 동물생명융합학부

- 동물생명과학전공
- 동물응용과학전공

I 생명공학부

- 원예생명공학전공
- 응용생명공학전공

I 건설환경공학부

- 토목공학전공
- 환경공학전공

I 글로벌창의인재학부 (외국인전용)

I 사회안전시스템공학부

- 안전공학전공
- 지역자원시스템공학전공

I 식품생명화학공학부

- 식품생명공학전공
- 화학공학전공

I 웰니스산업융합학부

- 의류산업학전공
- 복지상담학전공
- 식품영양학전공

I ICT 로봇기계공학부

- ICT로봇공학전공
- 기계공학전공

I 컴퓨터응용수학부

- 소프트웨어&서비스컴퓨팅전공
- 소프트웨어융합전공
- 응용수학전공
- 정보보안전공

I 건축융합학부

- 건축학전공
- 건축공학전공

I 디자인예술스포츠학부

- 스포츠과학전공
- 시각미디어디자인전공

평택캠퍼스

I 디자인예술스포츠학부

- 제품공간디자인전공
- 실용음악전공
- 귀금속보석공예전공

I 복지융합학부

- 사회복지학전공
- 한국수어교육전공
- 유아특수교육학전공
- 의료재활공학전공

I 시반도체융합학부

- 시반도체융합전공

I 사회통합학부

- 공공행정전공
- 상담심리학전공
- 특수체육학전공

※ 계약학과 5개 및 융합전공 6개 (2024.11 기준)



6. 학생을 위한 프로그램

▶ 취업 지원 교육

“국립대학 유지취업을 최고달성”(2022년 공시기준, 교대 및 특수목적 국립대학 제외)

22년 대학일자리플러스 성과평가 결과
3년 연속 최고등급인 우수대학 선정

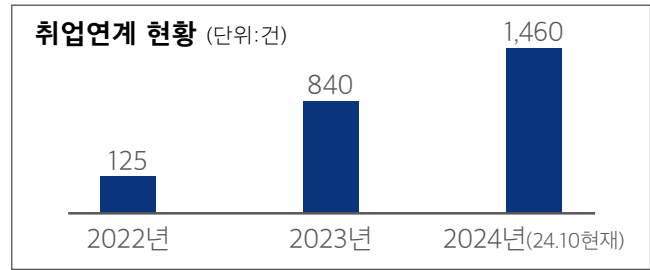

23년 청년고용 활성화기여부분
대학일자리본부 고용노동부 장관상 수상

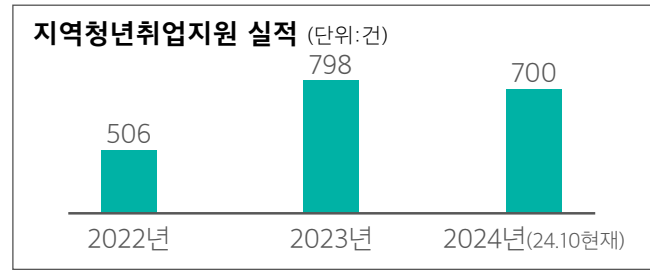

▶ 장애 비장애 대학생 창업 경연대회

	제1회(2022년도)	제2회(2023년도)	제3회(2024년도)
참여인원	78명	99명	100명
협력대학	연세대학교 등 10개교	서울대학교 등 24개교	서울대학교 등 33개교
대상수상자	컴트루	시공간	해바라기
대상아이템	시각장애인을 위한 소프트 웨어 실습 교구 콘텐츠	시각장애인과 고용인의 1:1 구독 관계 서비스	시각장애인을 위한 수학교재 점자변환 소프트웨어

▶ 장애대학생 거점대학

· 한경국립대학교 주관 장애인 창업인재 육성과 국립대학교 중심의 창업교육 허브 구축



▶ 교육대학원 신설

· 상담심리 전공의 교원 양성 과정 신설 · 석사 8개 과정 (야간 30명)

▶ 공군 ROTC 유치

· 25. 3. 1 설치 예정(40명)



▶ 장애·비장애 해외인턴십

· 2023년 하와이대학 등(50명)



▶ 장애학생 맞춤형 환경개선

· VR 및 유니버설 시스템구축



7. 산학협력과 연구개발

▶ 최근 4년간 연구과제 수주 현황

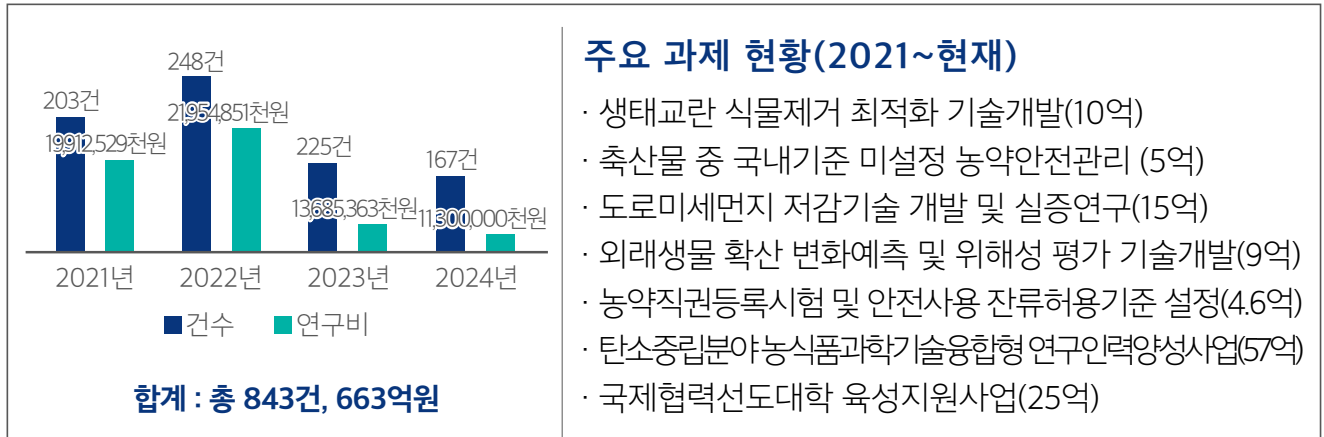

주요 과제 현황(2021~현재)

- 생태교란 식물제거 최적화 기술개발(10억)
- 축산물 중 국내기준 미설정 농약안전관리 (5억)
- 도로미세먼지 저감기술 개발 및 실증연구(15억)
- 외래생물 확산 변화예측 및 위해성 평가 기술개발(9억)
- 농약직권등록시험 및 안전사용 잔류허용기준 설정(4.6억)
- 탄소중립분야농식품과학기술융합형 연구인력양성사업(57억)
- 국제협력선도대학 육성지원사업(25억)

▶ 국내외 MOU 체결현황

국내	국외
경기도교육연수원 등 130개 기관	플로리다대학 등 21개국 95개 대학 및 기관

▶ UD 센터(유니버설디자인센터)

- 고령인구와 장애인인구 및 1인 고령자 가구수 증가에 따른 유니버설 디자인
- 최신 유니버설디자인 기자재 구비·생활 밀착형 유니버설디자인 체험교육을 위한 UD센터 재개관(2024.3)



▶ 케이씨텍 등 총 1,300여개 가족회사 운영

▶ 대학과 기업간의 산학협력 활동 및 계약학과 운영

(※현재 안성시 반도체산업, 산업안전보건학과 등 총 5개 학과 계약학과 운영중(40명)24년11월기준)



8. 지역사회와 함께하는 프로그램

▶ 평생교육과정 운영현황

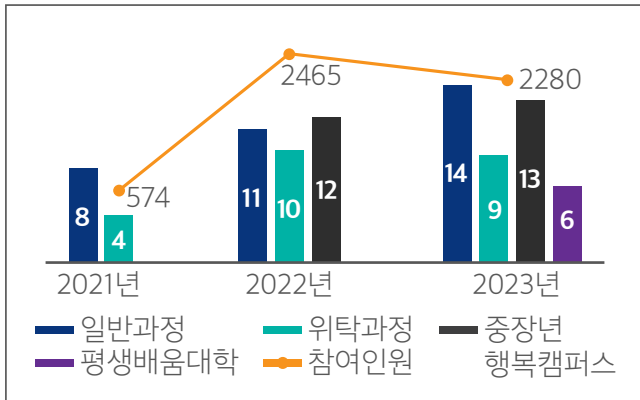

▶ 안성시 세계언어센터(AGIS)

· 안성지역 성인·아동 대상 영어 및 다국어 교육 프로그램

▶ 안성베이비부머 행복캠퍼스

· 안성 및 경기도 거주 50~69세 중장년 노후대비 프로그램

▶ 노사관계 전문가 과정

· 건전한 노사문화 정착을 위한 노사관계 전문가 중점 교육

▶ 치유농업

· 예비창업농부의 모의창업, 창농팜 공유농장과 연계한 치유농장 운영으로 지역농업발전과 일자리 창출

· 22년 교육분야 정부혁신 우수사례 대상 수상

▶ 반도체인력양성사업

· K반도체 벨트 산학협력 및 허브역할 수행, 매년 100명 이상의 반도체 전문인력양성 목표

▶ 탄소중립분야 농식품 과학기술융합형 연구인력 양성사업

· 2030년 농업분야 국가 온실가스 감축목표 64%를 차지하는 핵심 기술 사업



▶ 평택시, 안성시 장애인 평생학습도시

· 전국 최초 기초자치제(평택)와 대학이 협력하여 지역장애인에게 질 높은 평생교육 프로그램 제공

9. 세계와 함께하는 프로그램

▶ ODA (Official Development Assistance, 공적개발원조)

- 개발도상국 빈곤감소와 삶의 질 향상을 위해 한경국립대학교의 집약된 농축산기술 교육 및 인재양성
- 우즈베키스탄 타슈켄트 세계경제외교대학교 스마트 한국어교실 구축사업(23년)
- 최근 4년간 ODA 사업 수주현황(144억 규모)
- 경기도 ODA대상지 조사 (24~26년)

사업명	사업개요	사업기간	발주처
[몽골] 생명과학대학교 산학 연계형 축산기술지원센터 설립 및 고등교육 역량강화사업	축산기술지원센터 설립 지원 및 축산 생산분야, 위생분야, 창업분야 등 역량강화를 통한 축산기술 향상 도모	2022. 7 ~ 2026. 12	KOICA
[캄보디아] 끄라체 영농센터 지원사업 PMC용역	영농센터 건립을 통하여 캄보디아 농민 및 농촌지도자들의 역량강화 도모	2020. 9 ~ 2023. 12	한국농어촌공사
[필리핀] 적정기술을 활용한 지속 가능한 스마트농업 구축	한국형 스마트농업기술을 전수함으로써 필리핀 농민들의 역량강화 및 소득 증대 도모	2020. 12 ~ 2023. 11	EPIS
[필리핀] 퀴리노주 농촌종합 개발 2차 사업 PMC 용역	혼농임업모델 확산, 농축산물 역량 강화를 통한 지속적인 소득 증대 도모	2018. 11 ~ 2023. 10	KOICA
[볼리비아] 추키사파-파디아 지역 관개 시스템관리 역량강화	한국농업기반 관개분야 모델 습득을 통한 볼리비아 관개시스템 개선	2024 ~ 2026	KOICA
[몽골] 스마트농업단지 육성 및 온실채소 보급사업 PMC 용역	몽골 내 연중 안정적인 시설채소 재배 추진 체계 확립	2024 ~ 2028	한국농어촌공사

▶ 글로벌 창의 인재학부(외국인 학생 전용)

▶ 최근 4년간 외국인유학생 유치현황

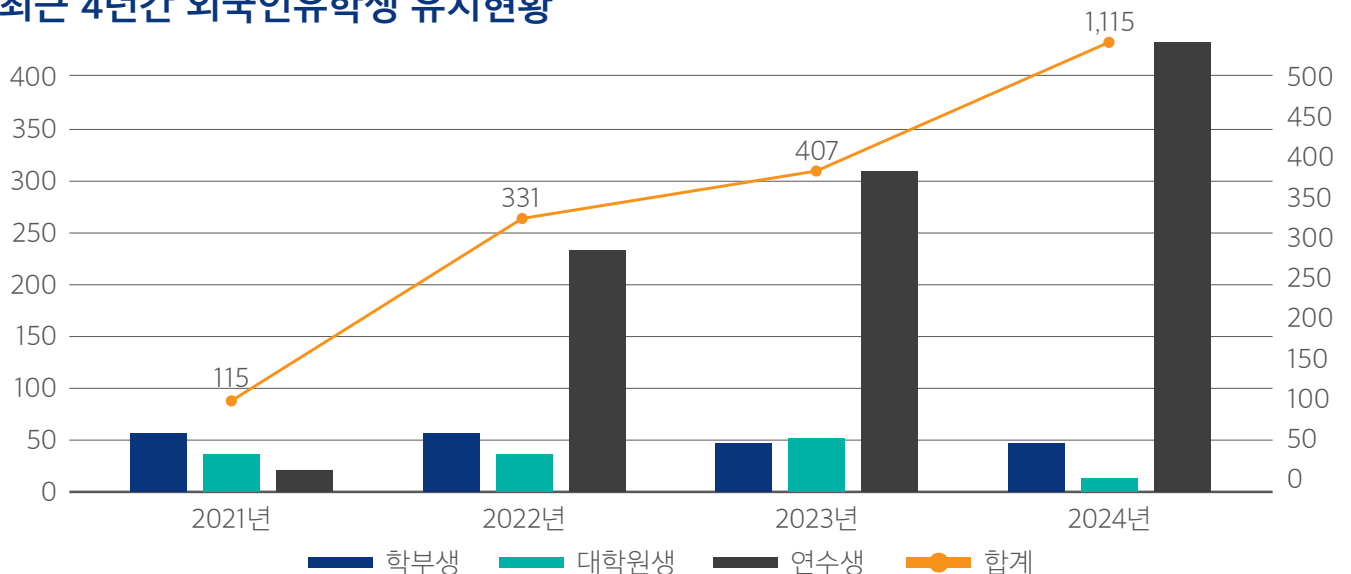



한경국립대학교
Hankyong National University

